住まいの情報館
とちCafe
Sumi estate × Sumi corporation

丸亀市 三条町

〈全22区画〉

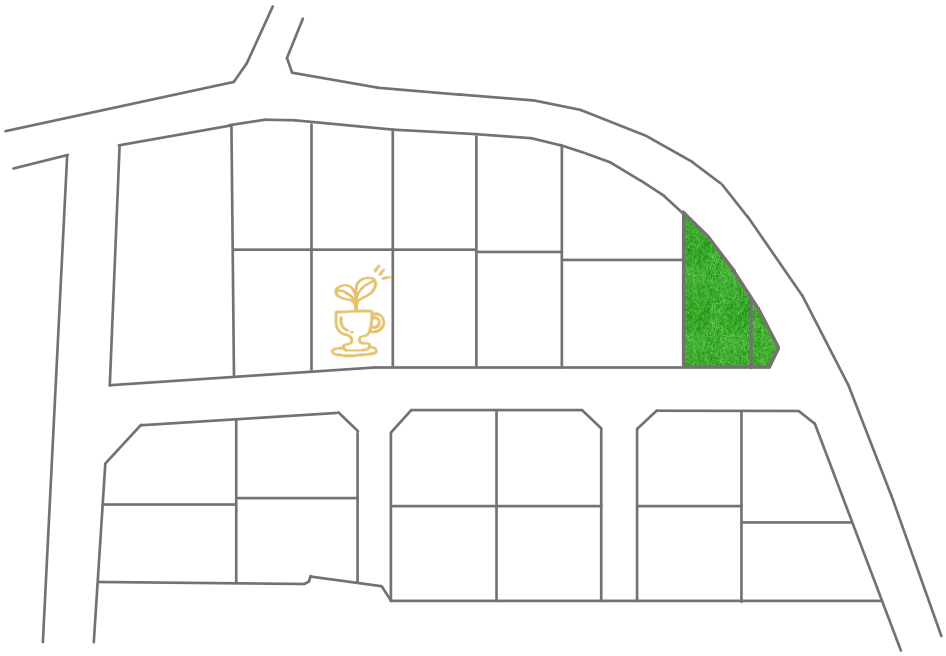

株式会社 スミエステート ・ 株式会社スミコーポレーション

Real estate

Information

三条町 分譲地

物件概要

所在地	丸亀市三条町		
販売区画数	22区画	接道	公道
地目	宅地	電気	四国電力
用途地域	指定なし	水道	公営
建蔽率	70%	ガス	プロパン
容積率	200%	排水	合併浄化槽
学校区	郡家小学校・南中学校	取引態様	売主

・全区画建築条件なし
・郡家小学校 880m　・南中学校2.8km
・放流負担金100,000円　・隣地境界化粧ブロック5段積の費用 1mあたり税込13,500円
（※境界が中央の場合隣地と折半）

面積・価格表

※2019/6 価格改定

号地	面積		価格	予約状況
	㎡	坪	円	
1	198.87	60.15	モデルハウス	済
2	200.29	60.58	5,500,000	
3	201.29	60.89	5,520,000	
4	201.36	60.91	5,530,000	
5	206.22	62.38		済
6	201.84	61.05	6,710,000	
7	199.00	60.19	6,620,000	
8	200.67	60.70	6,670,000	
9	200.21	60.56	6,660,000	
10	265.12	80.19		済
11	200.72	60.71	6,070,000	
12	200.36	60.60	6,060,000	
13	216.32	65.43	6,540,000	商談中
14	202.87	61.36	モデルハウス	
15	200.84	60.75		済
16	200.87	60.76	6,070,000	
17	200.61	60.68	6,060,000	
18	200.67	60.70	6,070,000	
19	201.19	60.85	6,080,000	済
20	200.28	60.58	6,050,000	
21	201.44	60.93	6,090,000	済
22	200.95	60.78	6,070,000	

※測量図が必要な場合はメールにて送付いたしますのでメールアドレスをFAXにてお送り下さい。
※お申込みについて、口頭のみで物件を押さえる場合、期限は2週間とさせていただきます。
2週間を超える場合はお知らせ頂ければ状況により延長いたします。

株式会社 スミコーポレーション
TEL0877-41-9110　FAX0877-41-9119

三条町分譲地

《全２２区画》

全区画 建築条件なし

坪単価
（3.3㎡あたり）
9.6万円
より

耐震　制震　オール電化　全室照明器具エアコン付

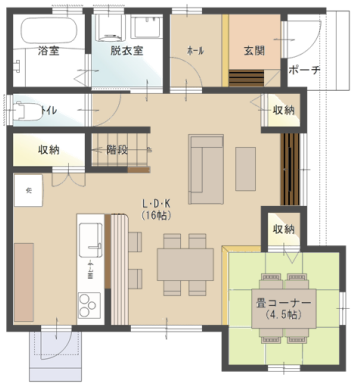

価格もサイズも『ちょうどいい！』

Ready-built house　三条町

販売価格

2,150 万円
（税込）

土地面積　202.87㎡（61.36坪）
建物面積　106.62㎡（31.30坪）

香川県丸亀市郡家町６５１付近

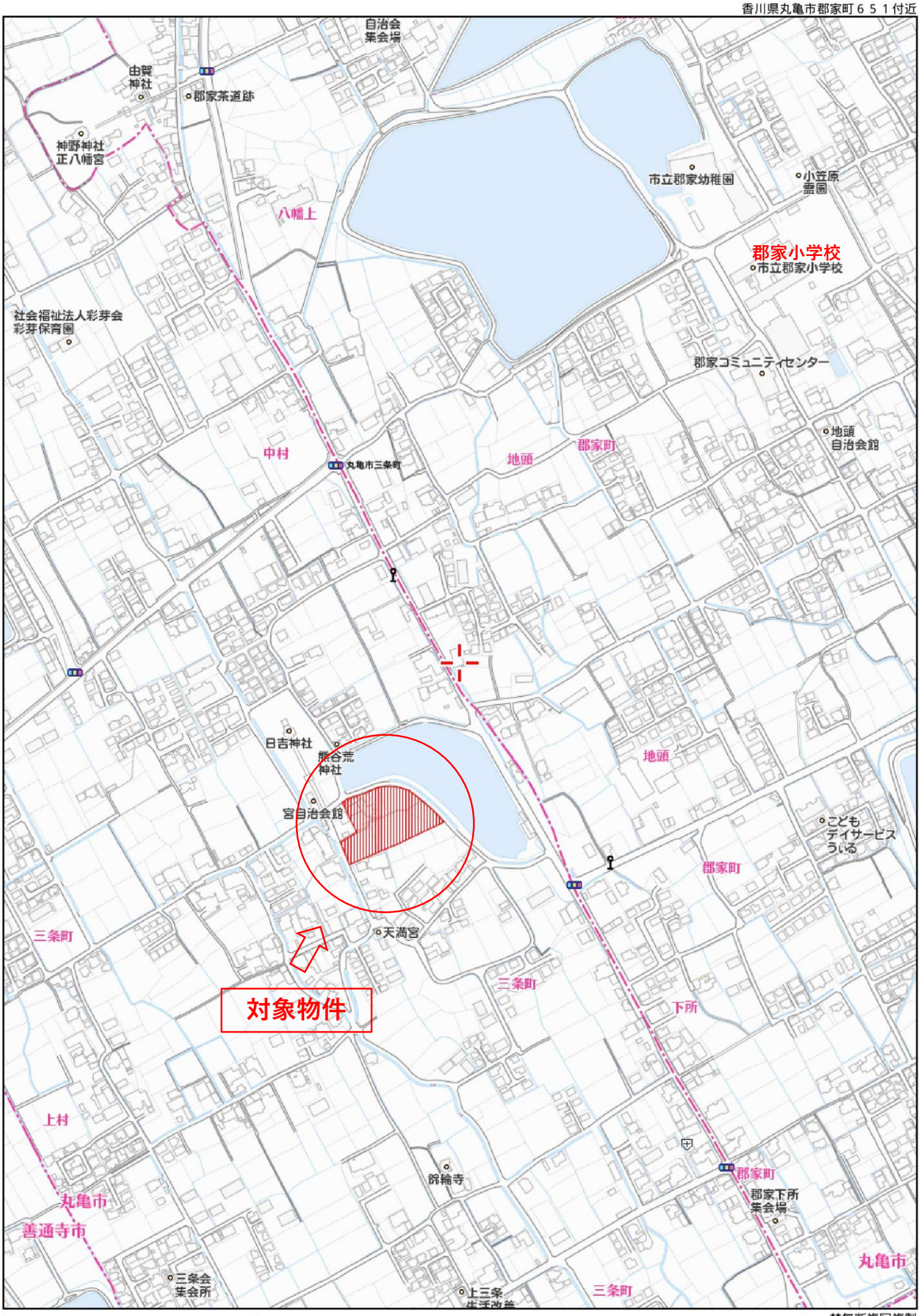

Copyright(C)2017 ZENRIN CO., LTD.

禁無断複写複製
株式会社スミエステート
Z1708503-20171021091835